

# PERNI A SALDARE FILETTATI Serie P-PSF

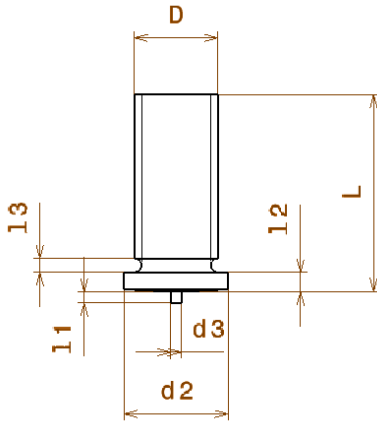

MATERIALI DISPONIBILI :  
*Acciaio Ramato*  
*Inox A2*  
*Ottone CuZn 37*  
*Alluminio AlMg 3*

D 6H	L +0,6 0	d2 ±0,2	d3 ±0,08	l1 ±0,05	l2	l3 max
M3	da tabella	4,5	0,6	0,55	0,7 ÷ 1,4	0,6
M4	da tabella	5,5	0,65	0,55	0,7 ÷ 1,4	0,6
M5	da tabella	6,5	0,75	0,8	0,7 ÷ 1,4	1
M6	da tabella	7,5	0,75	0,8	0,7 ÷ 1,4	1
M8	da tabella	9	0,75	0,85	0,8 ÷ 1,4	1,5

D 6H	LUNGHEZZA												
	M3	6	8,00	10	12,00	15,00	20,00	25,00	30,00				
M4	6	8,00	10	12,00	15,00	20,00	25,00	30,00	35,00	40,00			
M5		8,00	10	12,00	15,00	20,00	25,00	30,00	35,00	40,00	45,00		
M6		8,00	10	12,00	15,00	20,00	25,00	30,00	35,00	40,00	45,00	50,00	55,00
M8			10	12,00	15,00	20,00	25,00	30,00	35,00	40,00	45,00	50,00	55,00